



Câmara Municipal de Barueri

São Paulo

ISO 9001
ISO 14001
SA 8000

Parlamento 26 de Março

Fis: N°	01
Proc: N°	228/15

INDICAÇÃO Nº.

113/2015



IND

“Dispõe sobre: Recapeamento Asfáltico”

Senhor Presidente,

Indico ao Senhor Chefe do Executivo, que se digne a Sua. Excelência, no sentido de solicitar à Secretaria, estudar a possibilidade de providenciar o recapeamento asfáltico na Rua Silvio Romero (em frente ao Nº. 297) - Parque Imperial - neste município.

Plenário Vereador Wagih Salles Nemer, 12 de fevereiro de 2015.

15:13 12/02/2015 000248 CAMARA MUNICIPAL DE BARUERI

A DL para providenciar conforme pede a propositura	
Em	19/02/2015
	Presidente

Jânio Gonçalves de Oliveira
Vereador

“O CAIR É DO HOMEM E O LEVANTAR É DE DEUS”

JUSTIFICATIVA

Justifico a presente propositura, considerando que este vereador foi procurado pelos moradores locais, para que sejam tomadas as devidas providencias em caráter de urgência, sobre o recapeamento asfáltico.

Os mesmos reclamam da dificuldade de se locomover com os veículos, e pedestres, principalmente, na época de fortes chuvas, onde existem buracos que ficam empossados assim podendo causar acidentes.

Segue em anexo as fotos o local

013

Alameda Wagih Salles Nemer, 200 - Centro Comercial de Barueri - Centro - Barueri - Cep 06401-134

Fone: (11) 4199-7900 - Internet: www.camarabarueri.sp.gov.br - E-mail: contato@camarabarueri.sp.gov.br



Fis: N° 02
Proc: N° 128/15

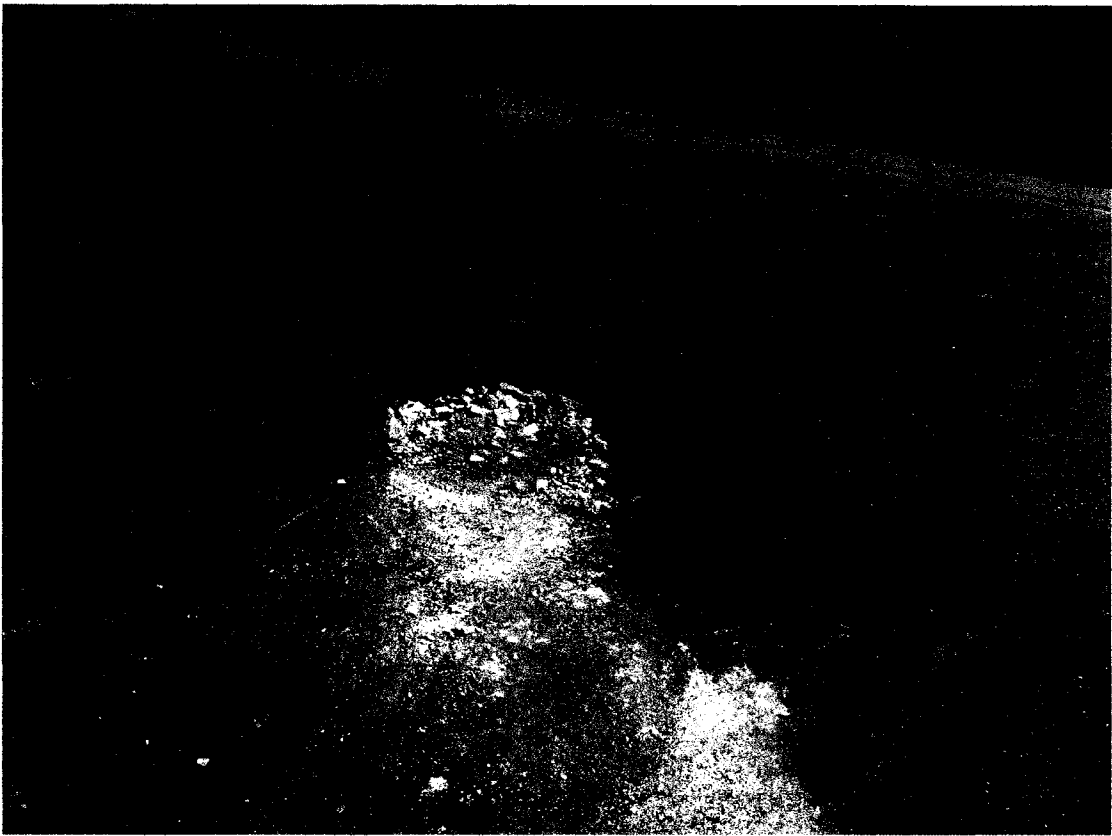
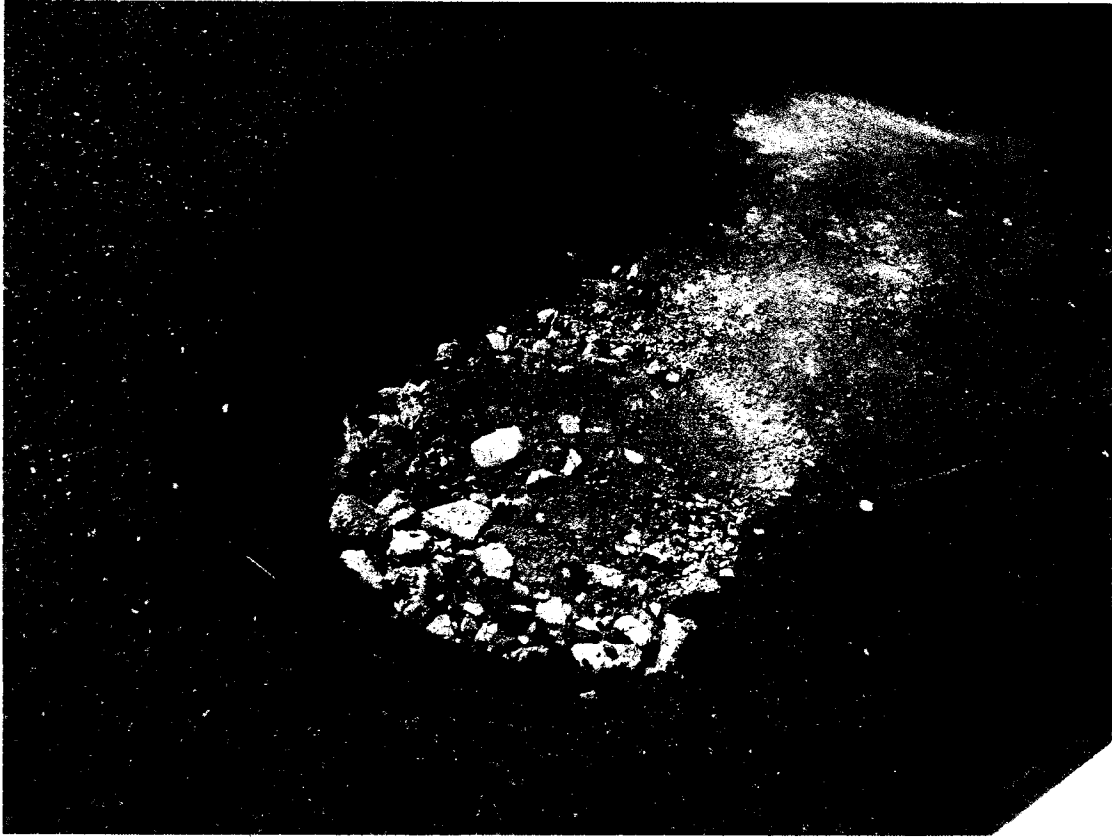

RUA: SILVIO ROMERO – ENFRETE N° 297