

# Câmara Municipal de Barueri

## São Paulo

Fls: Nº 02  
Proc: Nº 891/2010

INDICAÇÃO Nº

717/2010



IND

Dispõe sobre: "Rampa de acesso a cadeirantes."

Senhor Presidente,

Indico ao Senhor Chefe do Executivo, interceder junto à Secretaria competente, quanto à possibilidade de construir rampa de acesso para cadeirantes na Av. Henriqueta Mendes Guerra, altura do nº. 1.490, e Av. 26 de Março altura do nº. 1.473, Jardim Belval, neste Município.

Plenário Vereador Wagih Salles Nemer, 24 de maio de 2010.

  
Prof. Agnerto Neri Ferreira  
Vereador

### JUSTIFICATIVA

Justifico a presente propositura, considerando que devido à falta da rampa, os cadeirantes têm bastante dificuldade no acesso às duas avenidas. Considerando tais fatos, solicitamos distinta atenção a esta indicação. Segue fotos em anexo.

A Diretoria Técnica Legislativa  
para providenciar conforme pede a  
propositura.  
Em 25 / 05 / 2010  
Presidente

Ofício nº. 078/2010.

Alameda Wagih Salles Nemer, 200 - Centro Comercial de Barueri - Centro - Barueri - Cep 06401-134

Fone: (11) 4199-7900 - Internet: [www.camarabarueri.sp.gov.br](http://www.camarabarueri.sp.gov.br) - E-mail: [contato@camarabarueri.sp.gov.br](mailto:contato@camarabarueri.sp.gov.br)

10:26 24/05/2010 001632 CAMARA MUNICIPAL DE BARUERI

Fis: N° 02  
89 1/2010

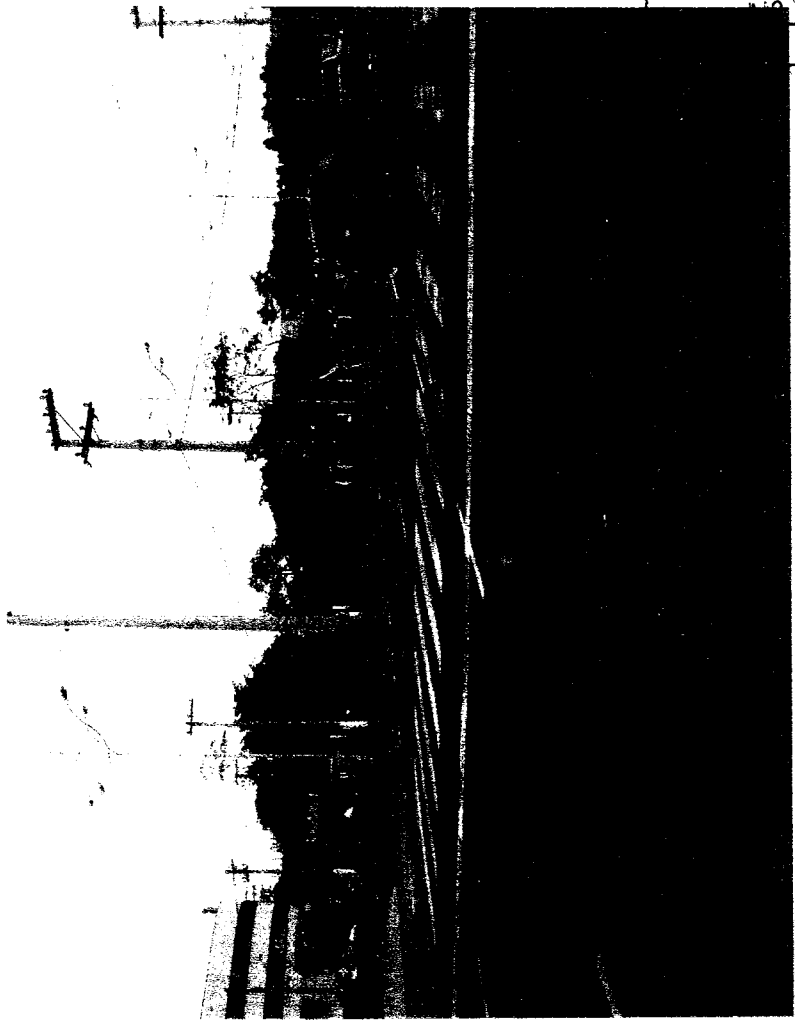
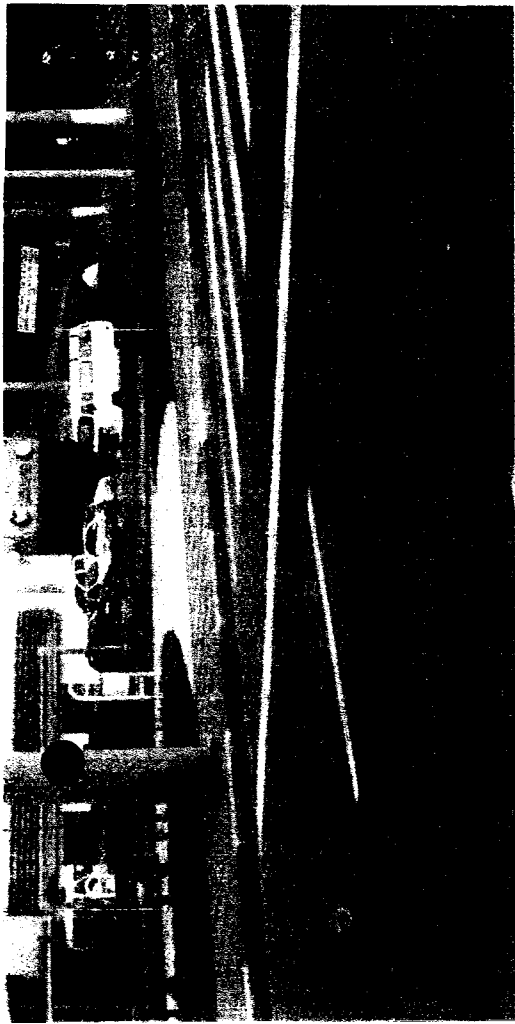

Fls: N° 03  
Proc: N° 891/2010

