

ISO 9001

Câmara Municipal de Barueri

São Paulo

Fls : N° 01
Proc: N° 323/05

INDICAÇÃO N

278/2005



“ Dispõe sobre a Implantação de um Semáforo ”.

Senhor Presidente.

Indico ao Sr. Chefe do Executivo, se digne V.Exa., interceder junto ao setor Competente , no sentido de estudar a possibilidade de Implantar um Semáforo em uma rotatória localizada na Estrada Velha de Itapevi com a Rua Brigadeiro Jordão, Jardim Silveira, neste Município.

Sala Dr. Diógenes Ribeiro de Lima, 04 de Abril de 2005.

JOSÉ FRANCISCO DE LIMA
VEREADOR

-JUSTIFICATIVA-

Justifico a presente propositura, considerando que este Vereador foi procurado pelos Moradores do Local, onde alegaram que por estar sem sinalização está ocorrendo vários acidentes, colocando em risco a vida das pessoas que transitam diariamente no local.

OFÍCIO Nº 338/2005

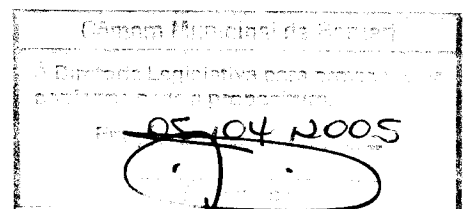

16:10 04/04/2005 000762 CAMARA MUNICIPAL DE BARUERI