

Câmara Municipal de Barueri

São Paulo

Fls : N° 01
Proc: N° 215/05

INDICAÇÃO N 185/2005



IND

“Dispõe sobre Boca de Lobo”

Senhor Presidente,

Indico ao Senhor Chefe do Executivo se digne S.EXA., interceder junto ao órgão competente, para que seja construída boca de lobo nas Ruas, João Vieira Rocha, Paraguaçu, Guarani e Moema – Vila Pindorama – Barueri.

Sala Dr. Diógenes Ribeiro de Lima, 11 de Março de 2005.

Antônio Gomes dos Santos
Vereador

Justificativa

Justifico a presente propositura, considerando que este Vereador foi procurado pela moradora, Sra. Cleuza Quitéria da Silva Pereira, moradora sito a rua João Vieira Rocha, n° 03, sendo que sua residência é a ultima da rua, onde as águas pluviais que descem das ruas Paraguaçu, Moema, Guarani tem uma só saída que fica enfrente a residência que não da vazão para a grande quantidade de água e entulho, invadindo a residência, vindo a perder os moveis, a Sra. Cleuza já foi ate a defesa civil, pois teve que ate abrir um buraco na casa para pois a força das águas eram muito forte, indo ate a Defesa Civil, mas ate a presente data nada ficou resolvido, segue anexo copia do Boletim e fotos do local.

Câmara Municipal de Barueri

À Diretoria Legislativa para providenciar conforme pede a propositura.

Em 15/03/2005

Presidente

Ofício nº 288/2005

Rua do Paço, 50 - Centro - Barueri - SP - Cep 06401-090 - Fone: (11) 7299-7900
Internet: www.camara.barueri.sp.gov.br - e-mail: camara@barueri.sp.gov.br

14:11 11/03/2005 000569 CAMARA MUNICIPAL DE BARUERI

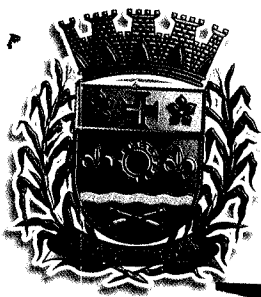

Câmara Municipal de Barueri

São Paulo

Fls : N° 08
Proc: N° 213/05

ISO 9001

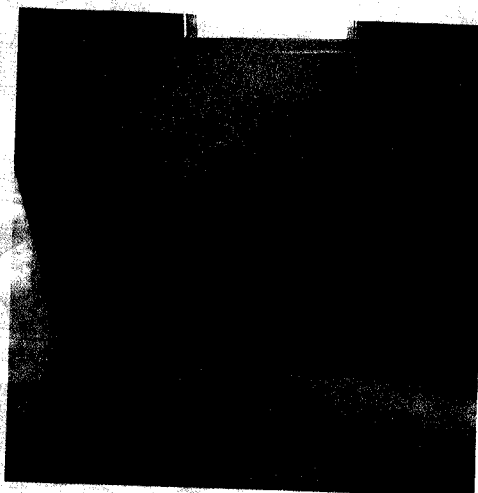
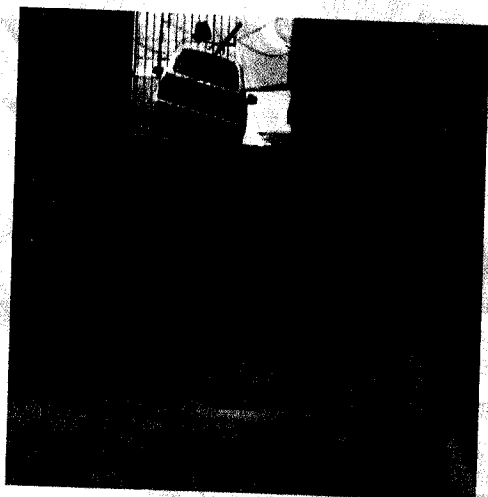
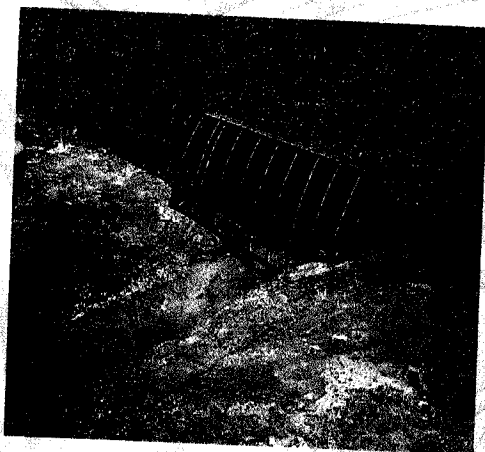

17/04/04 01/04/04 17/04/04 17/04/04 17/04/04 17/04/04 17/04/04 17/04/04 17/04/04 17/04/04

ORIGEM DA COMUNICAÇÃO

HORA DA COMUNICAÇÃO: 1.16.11.14

FONTE DE SOLICITAÇÃO: FONE 199 REDE 3CM

ESPECIFICAÇÃO PARA SOLICITAÇÃO DO TIPO 4: REDE PAM / BOMBEIRO OUTROS

COMPLEMENTO (ANDAR, APTO, BLOCO, ETC...): Fis: N° 03, Proc. N° 216/05

BAIRRO: _____ MUNICÍPIO: _____ UF: _____ TELEFONE PARA CONTATO: _____

DADOS DA OCORRÊNCIA

VIATURA: 013 NATUREZA DA OCORRÊNCIA: INUNDAÇÃO Cód. Ocor.: 013

ENDEREÇO (AV., RUA, NÚMERO, ETC...): RUA JOÃO VICIJA ROCHA, 03

COMPLEMENTO (ANDAR, APTO, BLOCO, ETC...): _____

BAIRRO: JO. PINOZAMA MUNICÍPIO: BAZUETI UF: SP

NÍVEL DE DESASTRE: 1 2 3 4

ACOMPANHAMENTO FUTURO: SIM NÃO

ANEXOS: SIM NÃO

FOTOS: SIM NÃO

OTDE: _____

TERMO DE RESPONSABILIDADE: N° _____

FICHA DE PRIMEIRO ATENDIMENTO: N° 028

FATORES OBSERVADOS

DENOMINAÇÃO GENÉRICA OBSERVADA		DANOS	SERVIÇOS ESSENCIAIS	INTERROMPIDO
<input type="checkbox"/> ALAGAMENTO	<input type="checkbox"/> COMPROMETIMENTO DE TALUDE	<input type="checkbox"/> HUMANOS	ABASTECIM. DE ÁGUA	<input type="checkbox"/> SIM
<input checked="" type="checkbox"/> INUNDAÇÃO	<input type="checkbox"/> AVANÇO DE PROCESSO EROSIVO	<input checked="" type="checkbox"/> MATERIAIS	ABASTECIM. DE ENERGIA	<input type="checkbox"/> NÃO
<input type="checkbox"/> DESTELHAMENTO	<input type="checkbox"/> COMPROM. DE EDIFICAÇÃO	<input type="checkbox"/> AMBIENTAIS	SISTEMA DE TRANSPORTE	<input type="checkbox"/>
<input type="checkbox"/> DESABAMENTO	<input type="checkbox"/> QUEDAS: _____		SISTEMA DE COMUNICAÇÃO	<input type="checkbox"/>
<input type="checkbox"/> INCÊNDIOS				<input type="checkbox"/>

QUALIFICAÇÃO DOS ENVOLVIDOS

CONDIÇÃO: VITIMA = V PROPRIETÁRIO = PR CONDUTOR = C PASSAGEIRO = PA MORADOR = M INQUILINO = IQ ÁREA LIVRE = AL PARTE NÃO DEFINIDA = PN

ESTADO DE SAÚDE: NORMAL = N ENFERMO = E DEFICIENTE FÍSICO = DF INVÁLIDO = I

N° 01 CONDIÇÃO: P/M NOME: JOÃO FERNANDO LOPES PEREIRA R.G.: 020.224.948 UF: SP

NATURALIDADE: SÃO PAULO U.F. NASCIMENTO: SP 02/07/67 SEXO: M ESTADO DE SAÚDE: N E DF I

ENDEREÇO (AV., RUA, NÚMERO, ETC...): RUA JOÃO VICIJA ROCHA, 03 BAIRRO: JO. PINOZAMA MUNICÍPIO: BAZUETI UF: SP

OUTRO DOCUMENTO (TIPO): _____ DESAPARECIDO: SIM NÃO FERIMENTO: LEVE GRAVE MORTO: SIM NÃO TELEFONE PARA CONTATO: 411681-3253

N° 02 CONDIÇÃO: P/M NOME: CECÍLIA AUIZONI DA SILVA PEREIRA R.G.: 18.435.209 UF: SP

NATURALIDADE: SÃO JOSÉ DO BELMONT U.F. NASCIMENTO: PE 19/02/69 SEXO: F ESTADO DE SAÚDE: N E DF I

ENDEREÇO (AV., RUA, NÚMERO, ETC...): R. JOÃO VICIJA ROCHA, 03 BAIRRO: JO. PINOZAMA MUNICÍPIO: BAZUETI UF: SP

OUTRO DOCUMENTO (TIPO): _____ DESAPARECIDO: SIM NÃO FERIMENTO: LEVE GRAVE MORTO: SIM NÃO TELEFONE PARA CONTATO: _____

N° 03 CONDIÇÃO: P/N NOME: FERNANDA DA SILVA PEREIRA R.G.: _____ UF: _____

NATURALIDADE: SÃO PAULO U.F. NASCIMENTO: SP 05/07/93 SEXO: F ESTADO DE SAÚDE: N E DF I

ENDEREÇO (AV., RUA, NÚMERO, ETC...): R. JOÃO VICIJA ROCHA, 03 BAIRRO: JO. PINOZAMA MUNICÍPIO: BAZUETI UF: SP

OUTRO DOCUMENTO (TIPO): _____ DESAPARECIDO: SIM NÃO FERIMENTO: LEVE GRAVE MORTO: SIM NÃO TELEFONE PARA CONTATO: _____

N° 04 CONDIÇÃO: P/N NOME: AMANDA DA SILVA PEREIRA R.G.: _____ UF: _____

NATURALIDADE: OSASCO U.F. NASCIMENTO: SP 17/08/96 SEXO: F ESTADO DE SAÚDE: N E DF I

ENDEREÇO (AV., RUA, NÚMERO, ETC...): R. JOÃO VICIJA ROCHA, 03 BAIRRO: JO. PINOZAMA MUNICÍPIO: BAZUETI UF: SP

OUTRO DOCUMENTO (TIPO): _____ DESAPARECIDO: SIM NÃO FERIMENTO: LEVE GRAVE MORTO: SIM NÃO TELEFONE PARA CONTATO: _____