



349

02
5/8/90

Câmara Municipal de Barueri

ESTADO DE SÃO PAULO

- INDICAÇÃO Nº 299 / 90 -

Senhor Presidente.

Indico ao sr. Chefe do Executivo através da Douta Mesa, se digne S.Exa. interceder junto à ELETROPAULO, no sentido de ser removido o poste de nº BAR 6B/2121, localizado à Rua Antonio Pasinato, nº 90, Aldeia de Barueri, uma vez que o mesmo se encontra de frente com a futura garagem de carros e isso vai impossibilitar o movimento de veículos. (Segue anexo desenho).

Sala Dr. Diógenes Ribeiro de Lima, 14 de agosto de 1990.

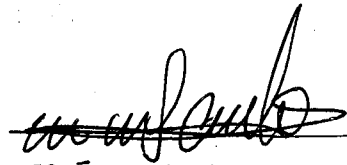
JOSÉ DE MELO - Vereador

A SECRETARIA
Presidência do Poder
Pelo Procurador
Em 16 agosto / 1990

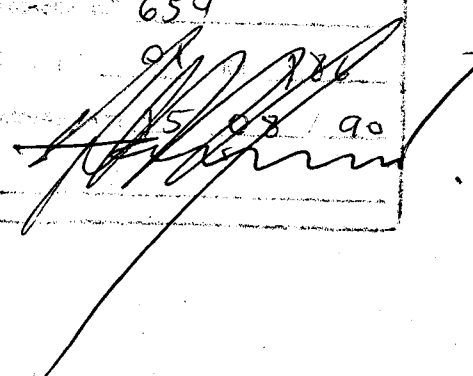
CÂMARA MUNICIPAL DE BARUERI
Processo nº 654
15/08/90

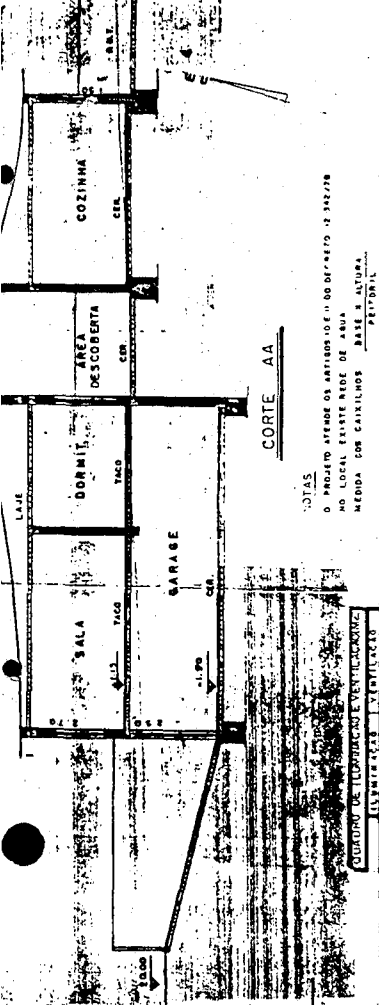

NOTAS
 O PROJETO REFERE OS ARTIGOS 10 E 11 DO DECRETO Nº 3427/78
 NO LOCAL EXISTE REDE DE ÁGUA
 MEDIDA COM CÁLCULOS BASE E ALTURA.
 PARQUEIRA, COZINHA E SANITÁRIOS, SENDO ACERVO, ATÉ O TETO

COMPARATIVO DE DIMENSÕES E VOLUMETRIAS

COMPART.	PROJETO	EXISTENTE	EXISTENTE	EXISTENTE
SARAGE	8,82 x 2,44	8,82	2,44	0,01
WC EMPR.	4,10 x 0,78	0,90	0,88	0,40
Q. EMPR.	9,80 x 1,44	1,30	0,88	0,88
WC	2,33 x 0,60	0,60	0,60	0,40
LAVAND.	9,60 x 1,44	1,50	0,88	0,88
SALA	33,21 x 5,90	4,15	5,90	0,77
DORMIT. 1	11,30 x 4,88	4,88	4,15	0,81
DORMIT. 2	10,30 x 3,80	3,80	3,12	0,87
DORMIT. 3	4,10 x 2,78	0,60	0,82	0,40
BANHO 1	5,92 x 0,78	0,78	0,82	0,40
DORMIT. 3	15,78 x 2,16	1,87	1,42	1,31
COZINHA	14,30 x 2,07	2,08	1,58	1,17

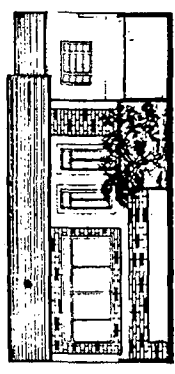
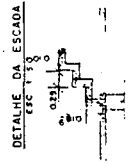
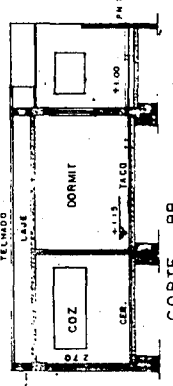
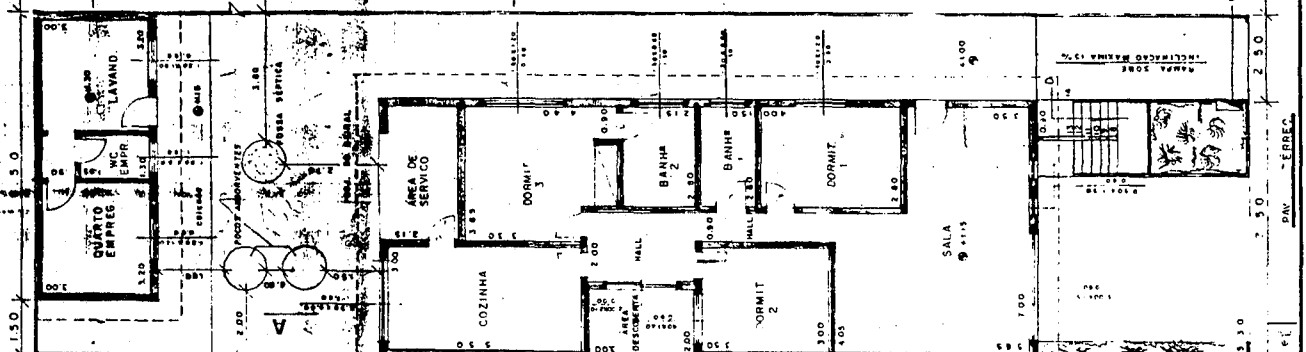
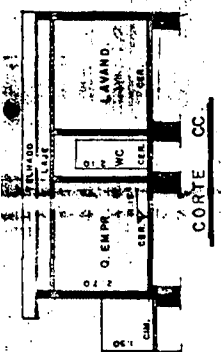

FACHADA PRINCIPAL

PROJETO COMPLETO
 FOLHA ÚNICA

PARA CONSTRUÇÃO DE UMA RESIDÊNCIA

LOCAL: RUA ANTONIO PASINATO - LOTE 28 - QUADRA 04 - JARDIM THOMAS - DISTRITO DE ALDEIA MUNIC. E. S. DOM. DE CARUERI - SP

PROP. OSVALDO CONCEIÇÃO

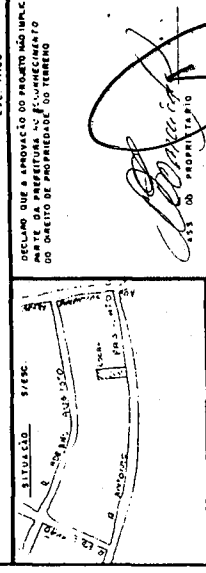

DECLARO QUE A PROVAÇÃO DO PROJETO NÃO IMPLICA MATE DA PREFEITURA NO FURNECIMENTO DO DREITO DE PROPRIEDADE DO TERRENO

350

DESCRIÇÃO	VALOR
DD LOTE 1000	4.000,00
DA PA. INTERIO	7.500,00
PA. INTERIO	1.500,00
EDUC. 1000	1.000,00
TOTAL DA CONSTRUCÃO	2.440,00
TAXA DE OCUPACÃO	5,3%

03

5/1/90

PROF. ALBERTO RAUICERI
 Arquiteto - Ins. nº 10.113/79
 Ins. nº 10.113/79
 RUA SERRA LARGA, 100 - JARDIM THOMAS - ALDEIA MUNIC. E. S. DOM. DE CARUERI - SP - 13.120-000

APR 11 1990

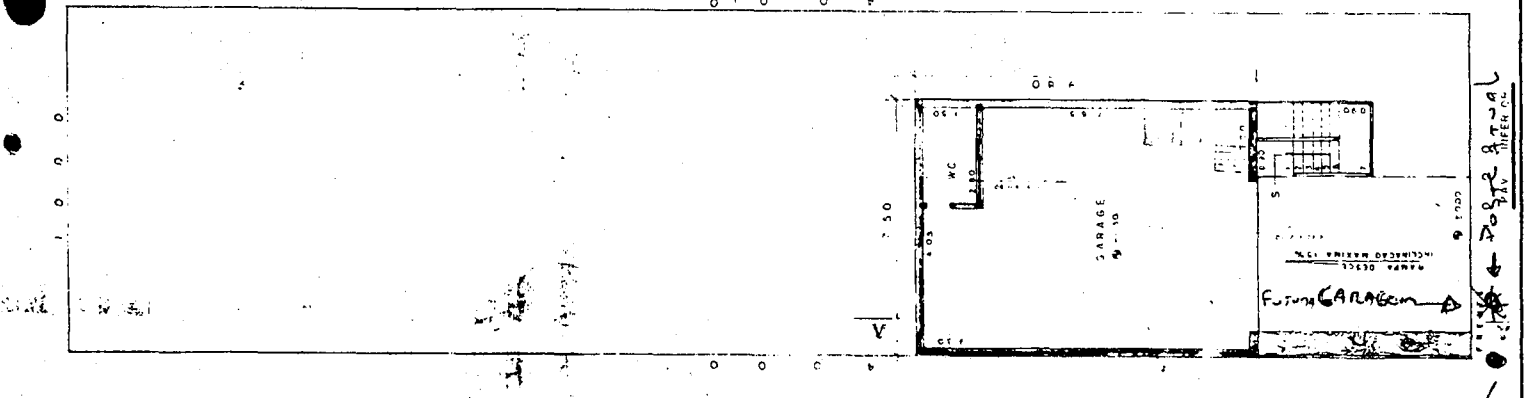

FORN. COL. CARUERI

FORN. COL. CARUERI