

**PROJETO PARA RETIFICAÇÃO DE ÁREA MEDIDAS
E CONFRONTAÇÕES DA MATRÍCULA N° 2.262**

**FOLHA
ÚNICA**

**ARTIGO 213 E SEQUINTE DA LEI 6015/73, REGULAMENTADA PELA LEI 10931/04
E PROVIMENTO 2/05 DA E.C.G.J-SP**

**LOCAL RUA MARIO DE SÁ CARNEIRO - LOTE 93
LOTEAMENTO JARDIM SANTA MONICA
MUNICÍPIO E COMARCA DE BARUERI - SÃO PAULO.**

Fls: N° 03
Proc: N° 1313/17

Proprietário: ANSELMO JOAQUIM VIEIRA

Fls: N° 13
Proc: N° 1313/17

INSC. CAD. - 23124.61.73.0730.00.000.6

ESCALA: 1 : 500

SITUAÇÃO SEM ESCALA

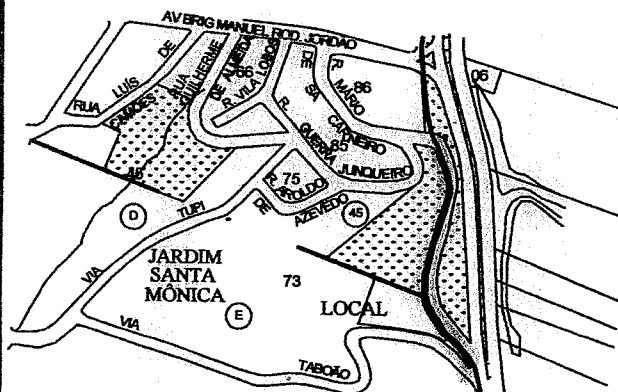

O PROPRIETÁRIO E O RESPONSÁVEL TÉCNICO DECLARAM TER RESPEITADO AS DIVISAS CONSOLIDADAS E O ALINHAMENTO DO LOGRADOURO PÚBLICO, IMPORTANDO SUJEITAR-SE AO § 14, DO ARTIGO 213, DA LRP. VERIFICADO A QUALQUER TEMPO NÃO SEREM VERDADEIROS OS FATOS CONSTANTES DO MEMORIAL DESCRITIVO, RESPONDERÃO OS REQUERENTES E O PROFISSIONAL QUE O ELABOROU PELOS PREJUÍZOS CAUSADOS, INDEPENDENTE DAS SANÇÕES DISCIPLINARES E PENAS

Proprietário: ANSELMO JOAQUIM VIEIRA
RG: 11.936.822 SSP/SP - CPF: 190.499.146-16

ÁREA M²

ÁREA REAL DO TERRENO 3.504,60

Responsável Técnico
FLORISVADO DOS SANTOS OLIVEIRA
TÉCNICO AGRIMENSOR - CREA n° 0641333115
ART N° 28027230171627847

Fis. Nº 04
Proc. Nº 1313/17
CONFRONTAÇÃO

LOTE 92 - COMPROMISSÁRIO
ANTONIO MENDES LINEVICZ
RG: 22.076.129-27 CPF: 108.945.138-08

Fis: Nº 17
Proc: Nº 1313/17

PREFEITURA MUNICIPAL DE BARUERI

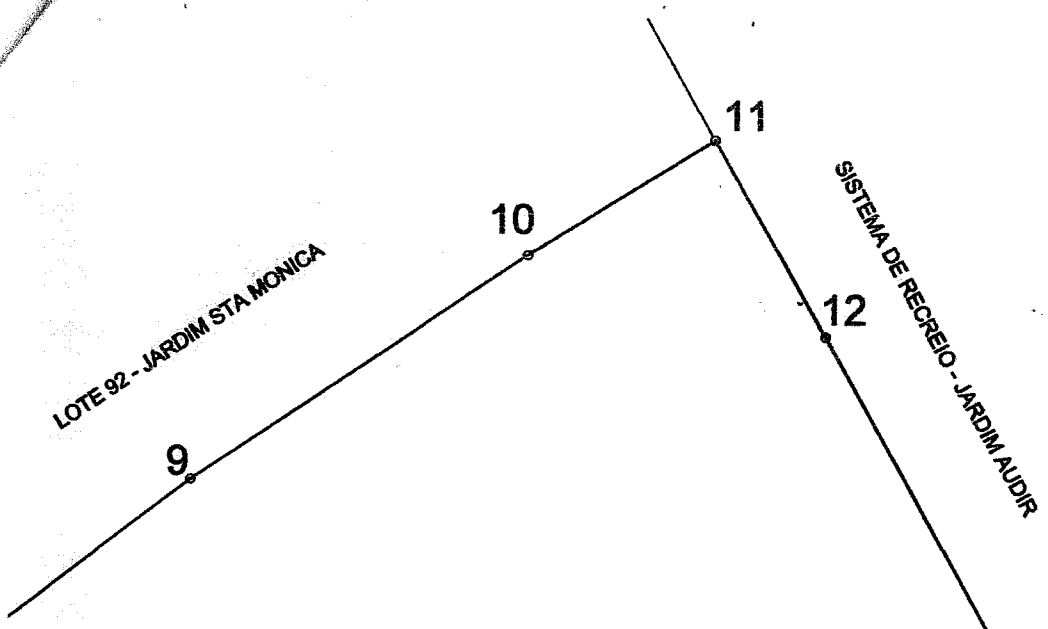

LOTE 93
3.504,60 M2

