

**PROJETO PARA RETIFICAÇÃO DE ÁREA MEDIDAS
E CONFRONTAÇÕES DA MATRÍCULA N° 2.262**

**FOLHA
ÚNICA**

**ARTIGO 213 E SEQUINTE DA LEI 6015/73, REGULAMENTADA PELA LEI 10931/04
E PROVIMENTO 2/05 DA E.C.G.J-SP**

**LOCAL RUA MARIO DE SÁ CARNEIRO - LOTE 93
LOTEAMENTO JARDIM SANTA MONICA
MUNICÍPIO E COMARCA DE BARUERI - SÃO PAULO.**

Fis: N° 03
Proc: N° 1313/17

Proprietário: ANSELMO JOAQUIM VIEIRA

INSC. CAD. - 23124.61.73.0730.00.000.6

ESCALA: 1 : 500

SITUAÇÃO SEM ESCALA

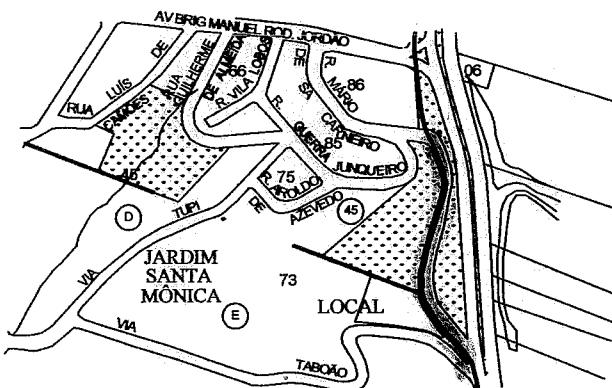

O PROPRIETÁRIO E O RESPONSÁVEL TÉCNICO DECLARAM TER RESPEITADO AS DIVISAS CONSOLIDADAS E O ALINHAMENTO DO LOGRADOURO PÚBLICO, IMPORTANDO SUJEITAR-SE AO § 14, DO ARTIGO 213, DA LRP. VERIFICADO A QUALQUER TEMPO NÃO SEREM VERDADEIROS OS FATOS CONSTANTES DO MEMORIAL DESCRITIVO, RESPONDERÃO OS REQUERENTES E O PROFISIONAL QUE O ELABOROU PELOS PREJUÍZOS CAUSADOS, INDEPENDENTE DAS SANÇÕES DISCIPLINARES E PENAS

Proprietário: ANSELMO JOAQUIM VIEIRA
RG.: 11.936.822 SSP/SP - CPF: 180.499.166-16

ÁREA M²

ÁREA REAL DO TERRENO 3.504,60

Responsável Técnico
FLORISVADO DOS SANTOS OLIVEIRA
TÉCNICO AGRIMENSOR - CREA n° 0641333115
ART N° 28027230171627847

Fis. Nº 04
Proc. Nº 1313/17
CONFRONTAÇÃO.

LOTE 92 - COMPROMISSÁRIO
ANTONIO MENDES LINIEVICZ
RG.: 22.076.129-2 / CPF.: 106.945.138-06

PREFEITURA MUNICIPAL DE BARUERI

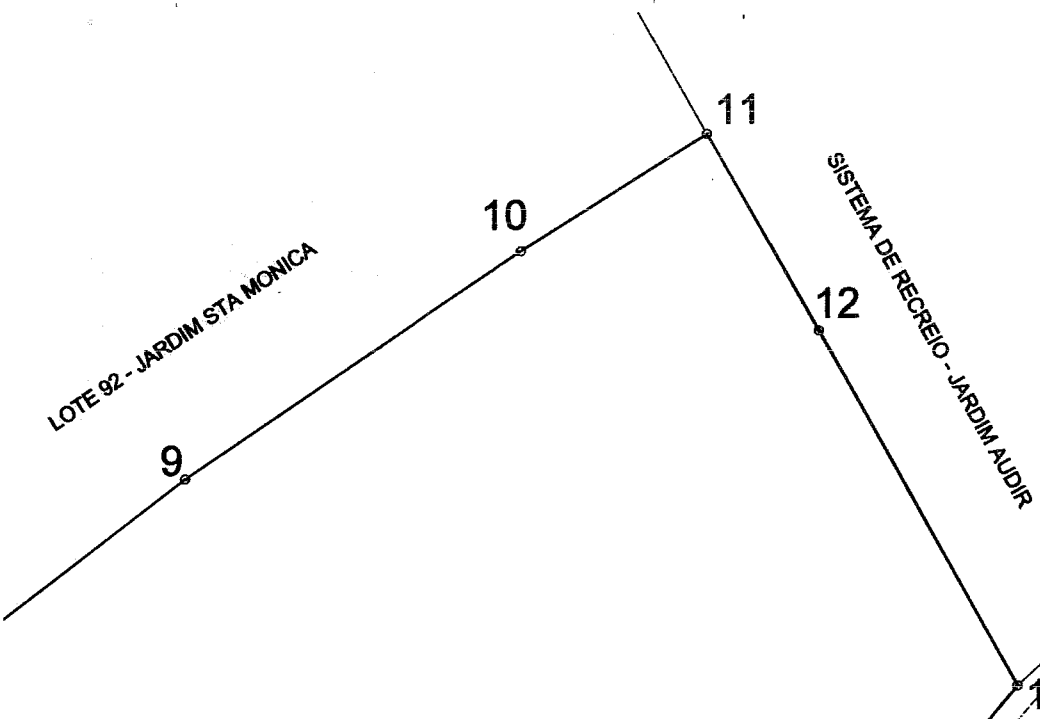

LOTE 93
3.504,60 M2

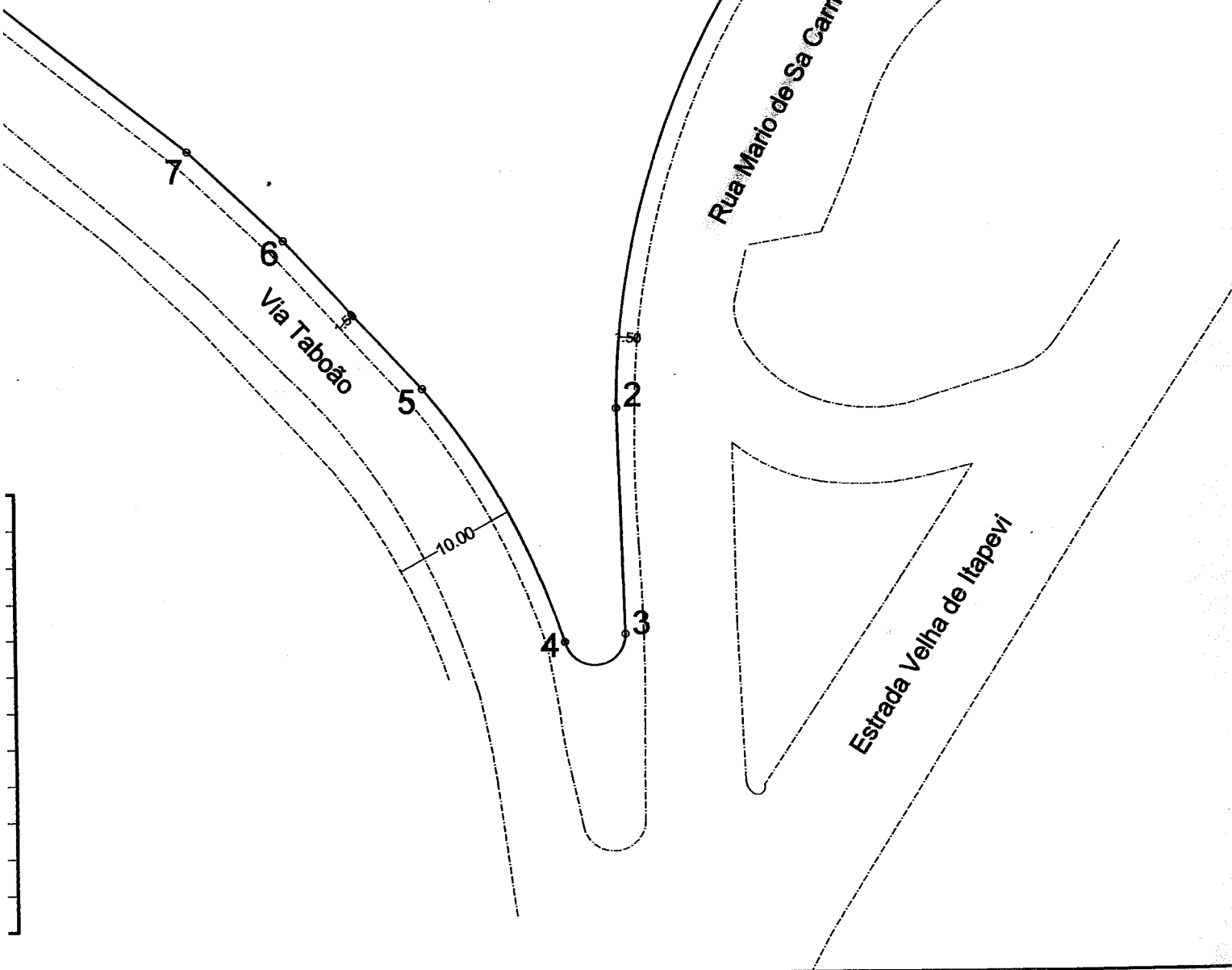

Fis: N° 05

P. DE N° 13/3/17

QUADRO DE DIMENSÕES

1-2	Raio=68,363m	Des.=18,163m
2-3	Az.=141°47'26"	Dist.=18,455m
3-4	Raio=2,499m	Des.=7,374m
4-5	Raio=61,054m	Des.=23,850m
5-6	Az.=280°28'21"	Dist.=16,632m
6-7	Az.=276°25'07"	Dist.=10,748m
7-8	Az.=271°14'35"	Dist.=33,310m
8-9	Az.=17°09'33"	Dist.=29,274m
9-10	Az.=20°04'44"	Dist.=26,925m
10-11	Az.=22°01'42"	Dist.=14,487m
11-12	Az.=114°12'23"	Dist.=14,812m
12-1	Az.=114°35'55"	Dist.=26,754m

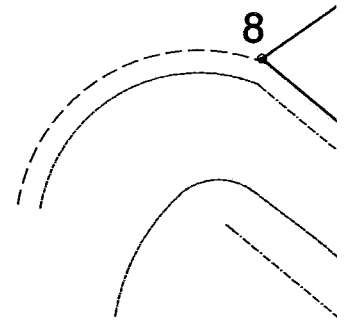

QUADRO DE COORDENADAS

1	N=7.395.995,6617	E=307.988,0
2	N=7.395.949,2860	E=308.001,0
3	N=7.395.934,7845	E=308.013,0
4	N=7.395.931,3488	E=308.009,0
5	N=7.395.941,2351	E=307.988,0
6	N=7.395.944,2582	E=307.971,6
7	N=7.395.945,4597	E=307.960,9
8	N=7.395.946,1823	E=307.927,6
9	N=7.395.979,1536	E=307.936,2
10	N=7.395.999,4419	E=307.945,5
11	N=7.396.012,8716	E=307.950,9
12	N=7.396.006,7985	E=307.964,4

SITUAÇÃO ANTERIOR

Fis: N° 06
Proc: N° 1313/17



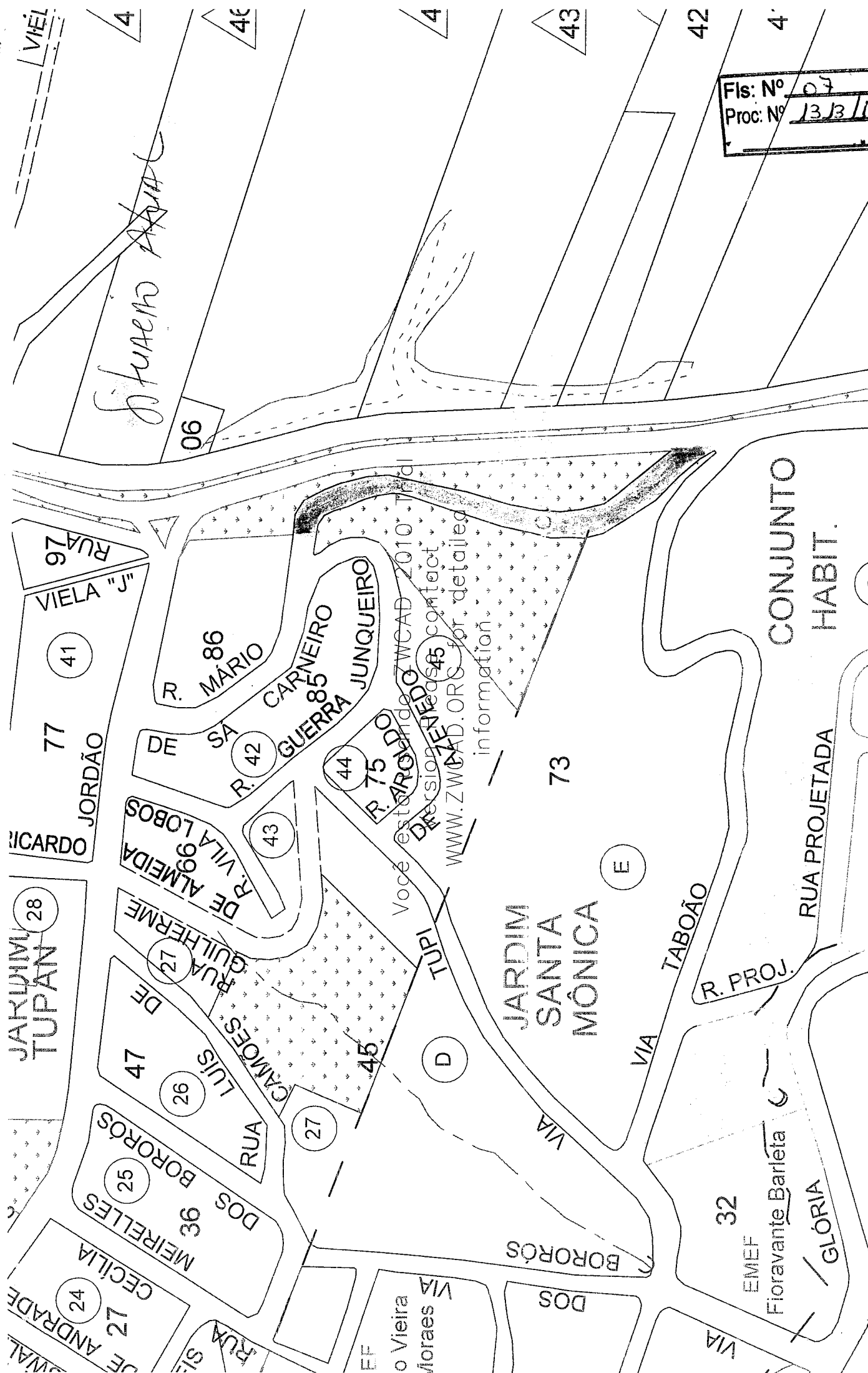

Fis: Nº 07
 Proc: Nº 13.13/17

Voce está vendo WCAD 2010
 DIRETORIA DE ENVEDC contact
 WWW.ZWCAD.ORG for detailed
 information