

Fis: Nº 32
 Proc: Nº 24/15

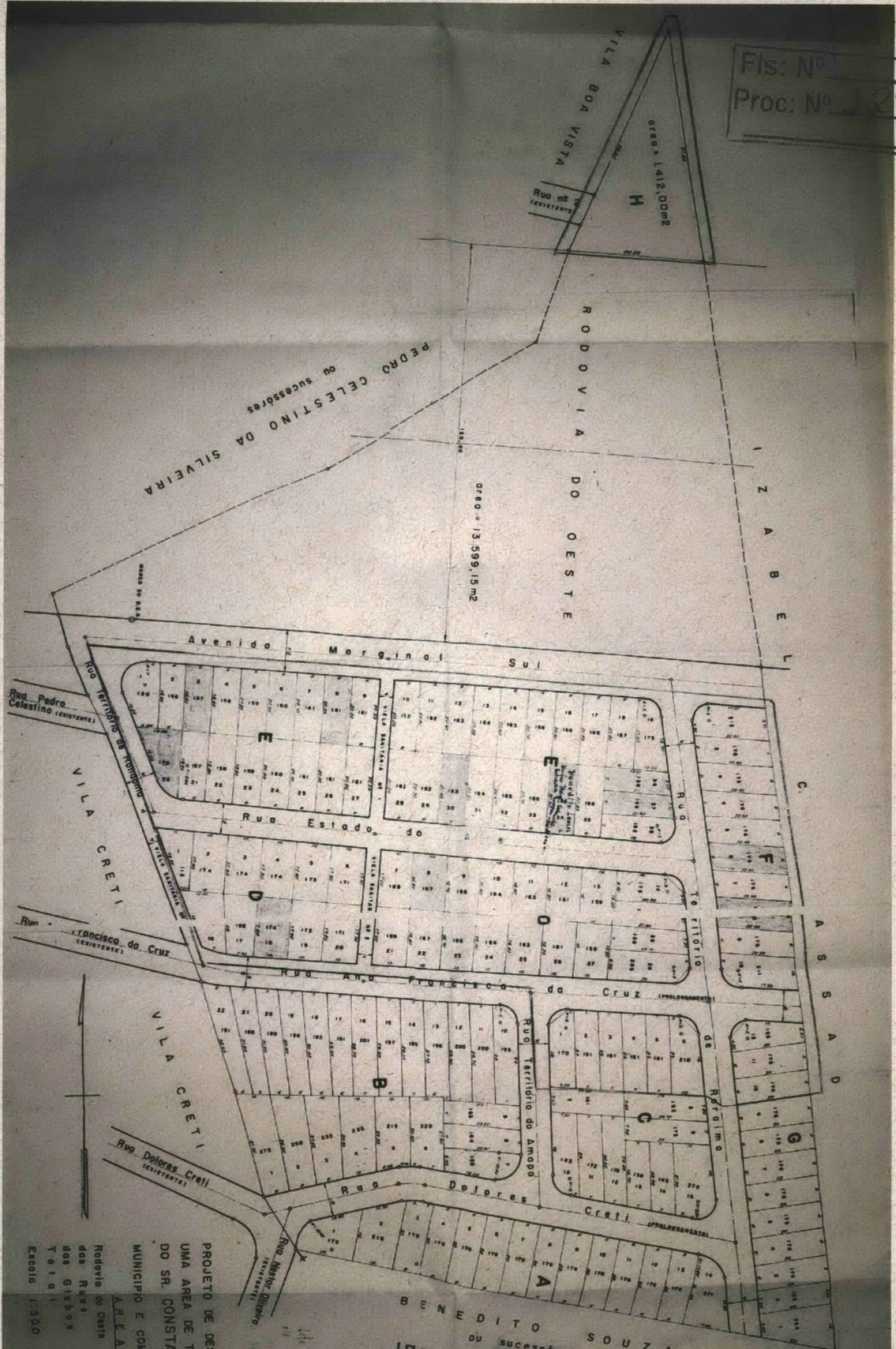

ÁREAS
 Rodovia do Oeste - 13.599,15m²
 das Ruas - 9.488,00m²
 dos quarteiros - 26.064,00m²
 Total - 49.151,15m²
 Escala - 1:500

PROJETO DE DESMEMBRAMENTO DE
 UMA ÁREA DE TERRA DE PROPRIEDADE
 DO SR. CONSTANTINO DE CAMARGO
 MUNICÍPIO E COMARCA DE BARUERI

SP
280

LOTES EM COMPROMISSA
 COM PRADORES.

BENEDITO SOUZA
 ou sucessores

Nº 2

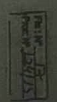

33
124/15

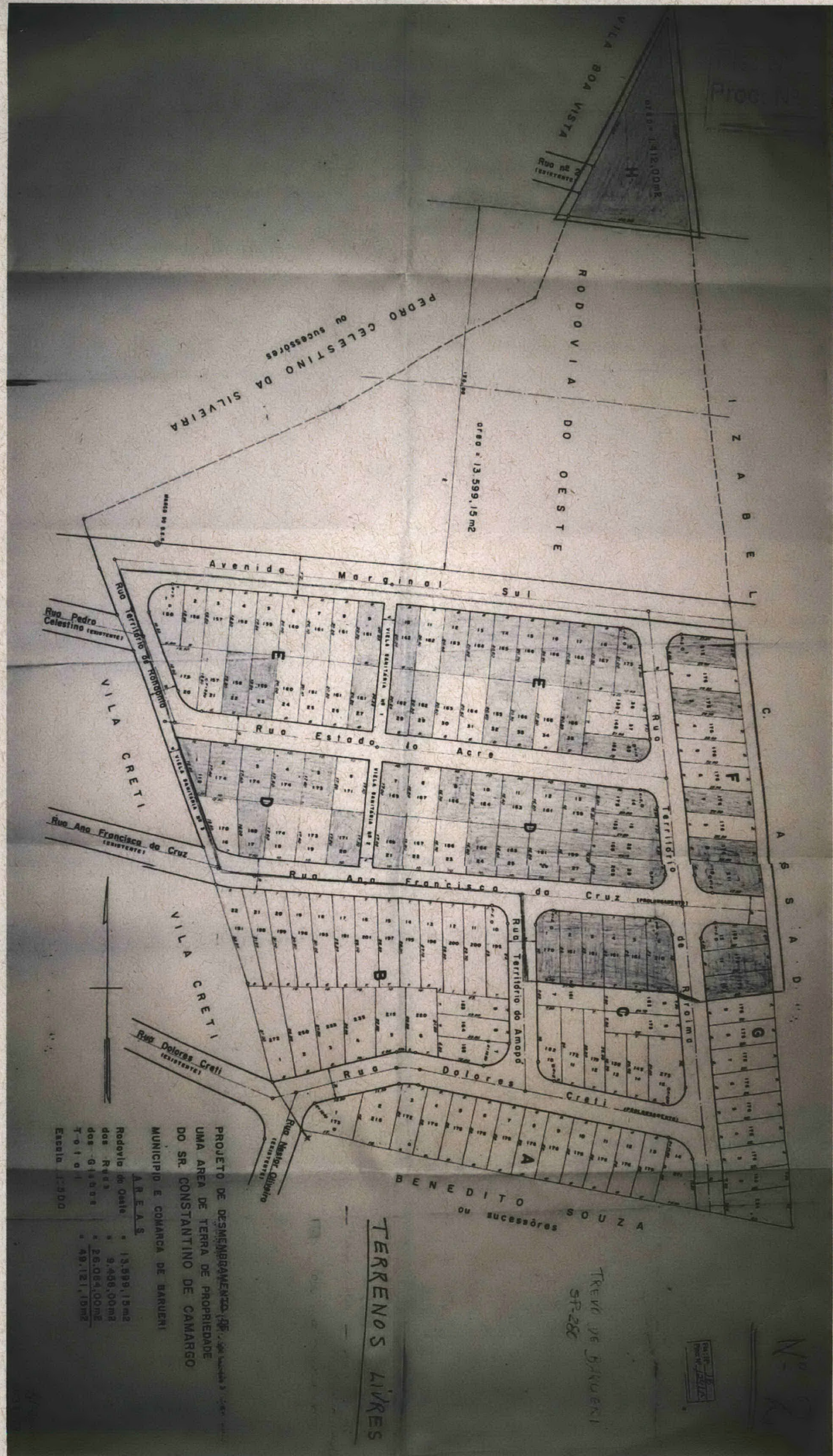

PROJETO DE DESMEMBRAMENTO DE
 UMA AREA DE TERRA DE PROPRIEDADE
 DO SR. CONSTANTINO DE CAMARGO
 MUNICIPIO E COMARCA DE BARRUENI

AREAS

Rodovia do Oeste	13.599,15m2
dos Reis	9.456,00m2
dos Gliceiros	26.084,00m2
T-0101	49.121,15m2
Escala	1:300

TERRENOS LIVRES

TREVO DE BARRUENI
 SF-288



