

Fls: N° 28  
 Proc: N° 633/2012

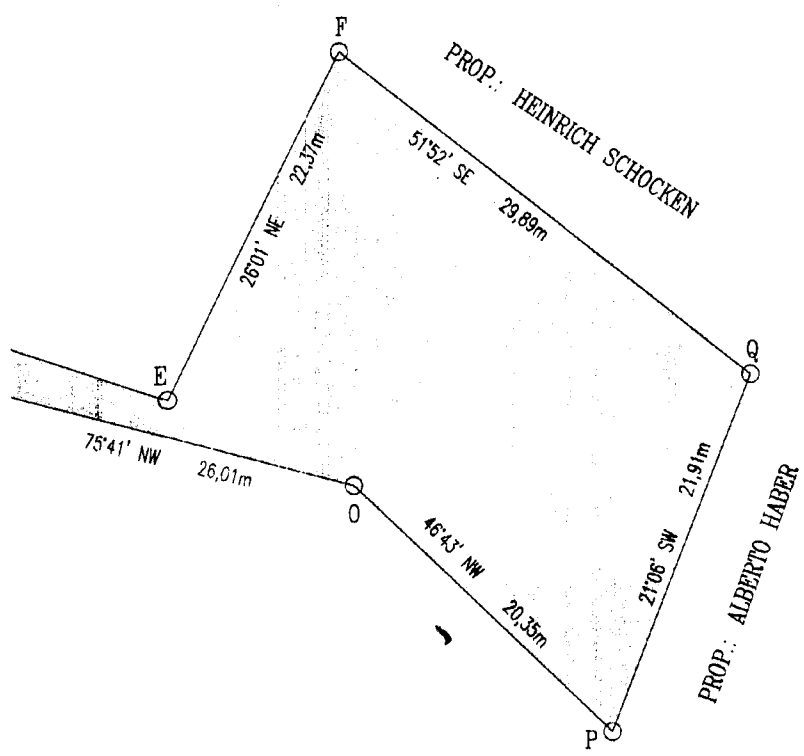

ANEXO VI - L.E.T Nº

PROP.: MANUEL CABEZA AMOR  
 ÁREA A DESAPROPRIAR: 1.636,95M2  
 ÁREA CONSTRUIDA: 197,76M2

PREFEITURA MUNICIPAL DE BARUEI

SECRETARIA DE PROJETOS E CONSTRUÇÃO

DESENVOLVIMENTO COM QUALIDADE

*[Signature]*  
 JOSÉ ROBERTO APEN  
 Secretário

*[Signature]*  
 JOSÉ RAFAEL DE CARVALHO  
 Coordenador Técnico - C.R.Z.A.: 0882521678

TÍTULO		
PLANTA TOPOGRÁFICA PARA DESAPROPRIAÇÃO DE ÁREA COM RUA LOCALIZADA NO SÍTIO TABOÃO JUNTO À ESTRADA VELHA TAPEVA (KM31,5), DESTINADA À IMPLANTAÇÃO DE PRÓPRIO PROJETO		
LOCAL		
JD. TUPAN		
DATA	FOLHA N.	UNICA
ESCALA	Desenho	Arquivo
1:250		78D X