

Fls: N° 26
 Proc: N° 633/2020

1
 SERVIDOR

ANEXO IV - LEI Nº

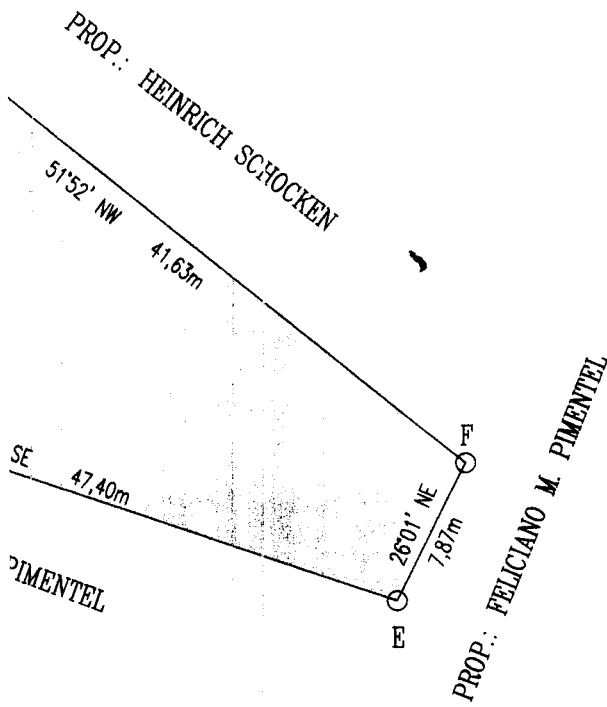

PROP.: JOSÉ ANTÔNIO CABEZA AMOR
 ÁREA A DESAPROPRIAR: 1.007,42M2
 ÁREA CONSTRUÍDA: 114,58M2

PREFEITURA MUNICIPAL DE BARUERI

SECRETARIA DE PROJETOS E CONSTRUÇÕES

DESENVOLVIMENTO COM QUALIDADE

JOSÉ ROBERTO PITERI
 Secretário

TÍTULO
 PLANTA TOPOGRÁFICA PARA DESAPROPRIAÇÃO DE ÁREA COM BENEFÍCIOS LOCALIZADA NO SÍTIO TABOÃO JUNTO A ESTRADA VELHA DE ITAPEVI (KM31,5), DESTINADA À IMPLANTAÇÃO DE PRÓPRIO PÚBLICO.

LOCAL
 J.D. TUPAN

JOSÉ WILMA DE CARVALHO
 Coordenador Técnico - C.R.E.A.: 0482521476

DATA	FOLHA N.	UNICA
ESCALA	Desenho	Arquivo
1:250	740-37	