

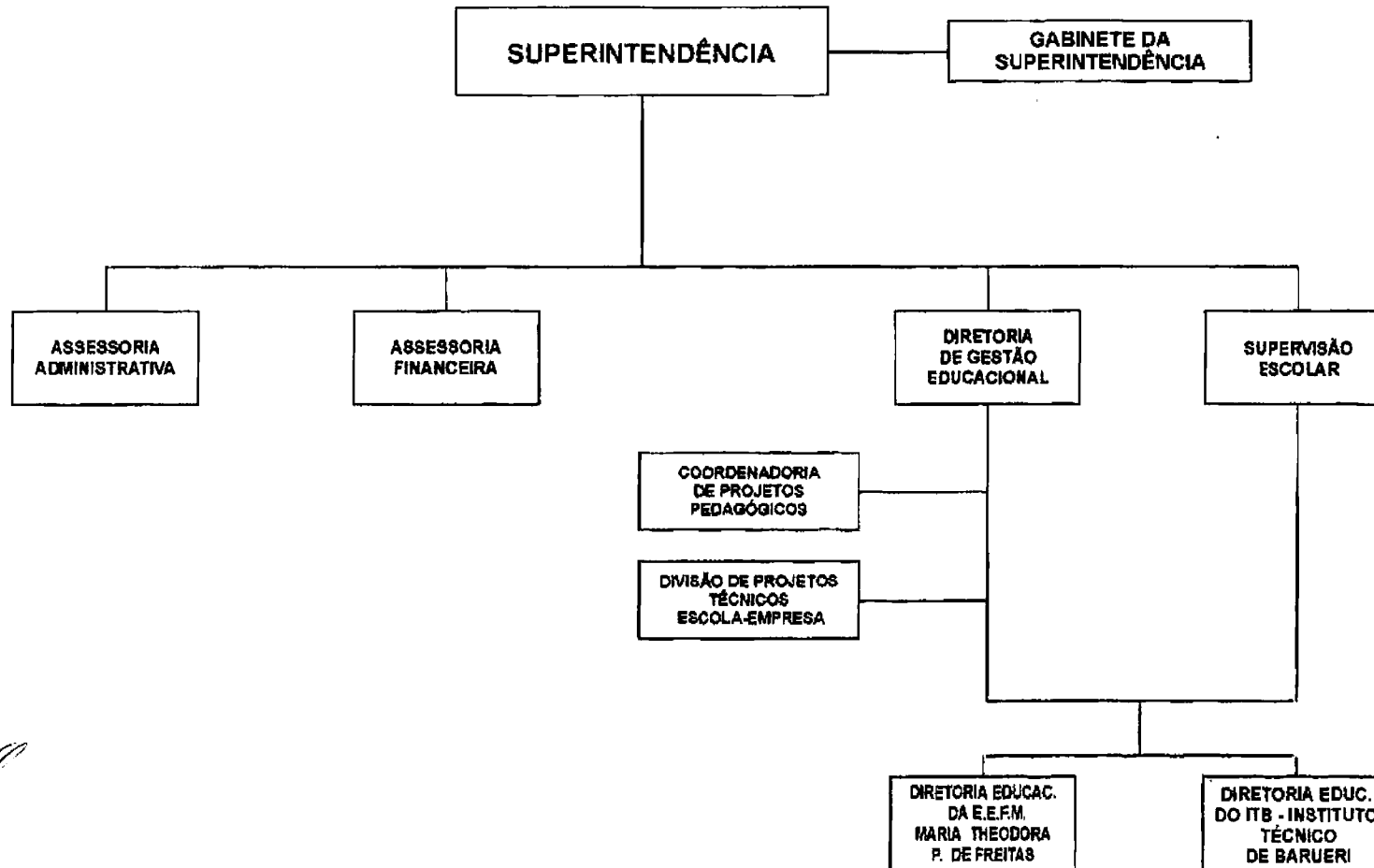

Câmara Municipal de Barueri

São Paulo

ANEXO I, DA LEI COMPLEMENTAR FIEB – Fundação Instituto de Educação de Barueri



Rua do Paço, 50 - Centro - Barueri - SP - CEP 06401-090 - Fone: (0xx11) 4199-7900
Internet: www.camara.barueri.sp.gov.br - e-mail: camara@barueri.sp.gov.br

Fis : Nº 52
Proc: Nº 1102/61



Câmara Municipal de Barueri São Paulo

ANEXO I, DA LEI COMPLEMENTAR FIEB – Fundação Instituto de Educação de Barueri

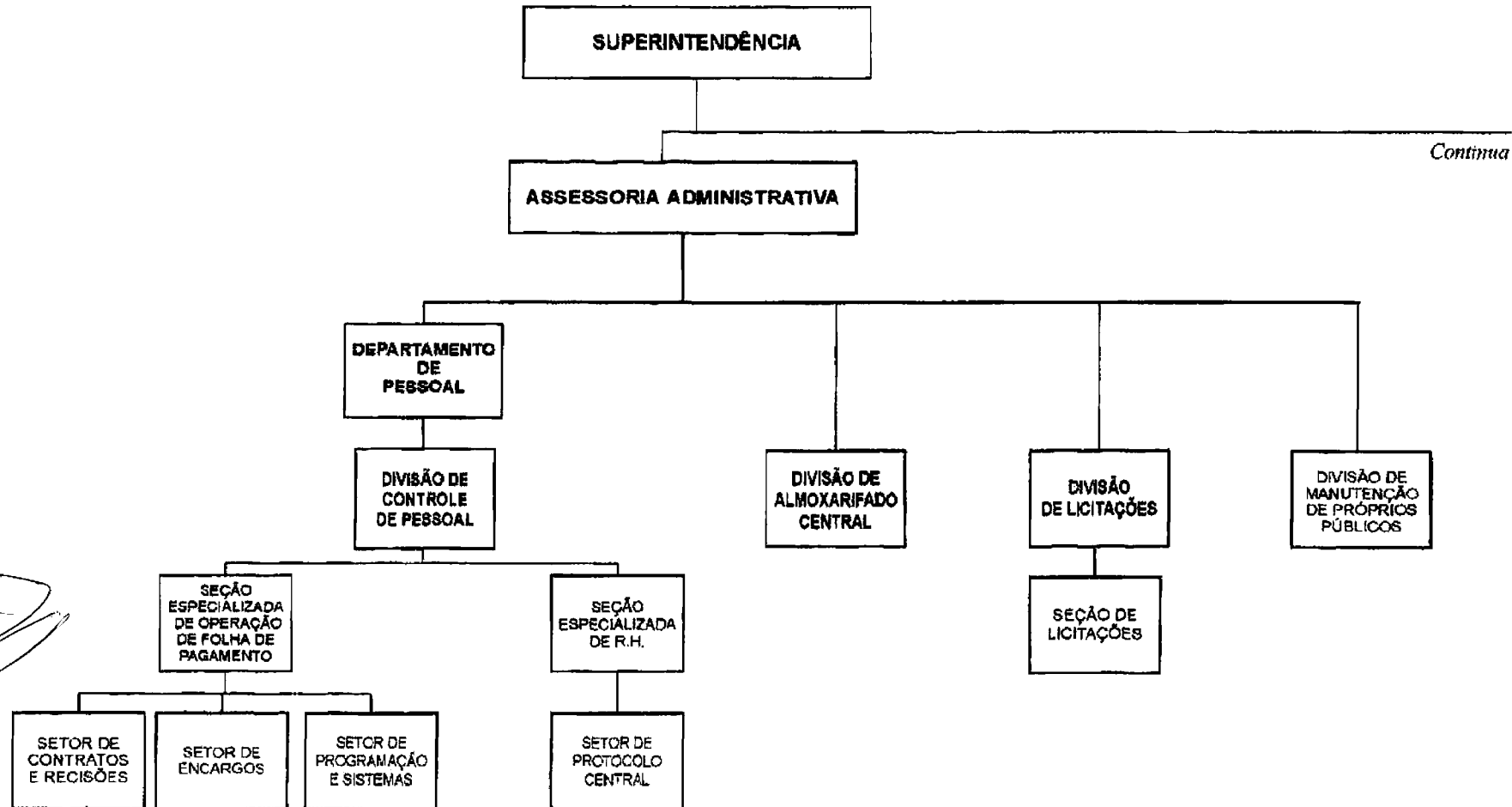

Fis: Nº 53
Proc: Nº 21101/04



Câmara Municipal de Barueri São Paulo

ANEXO I, DA LEI COMPLEMENTAR FIEB – Fundação Instituto de Educação de Barueri

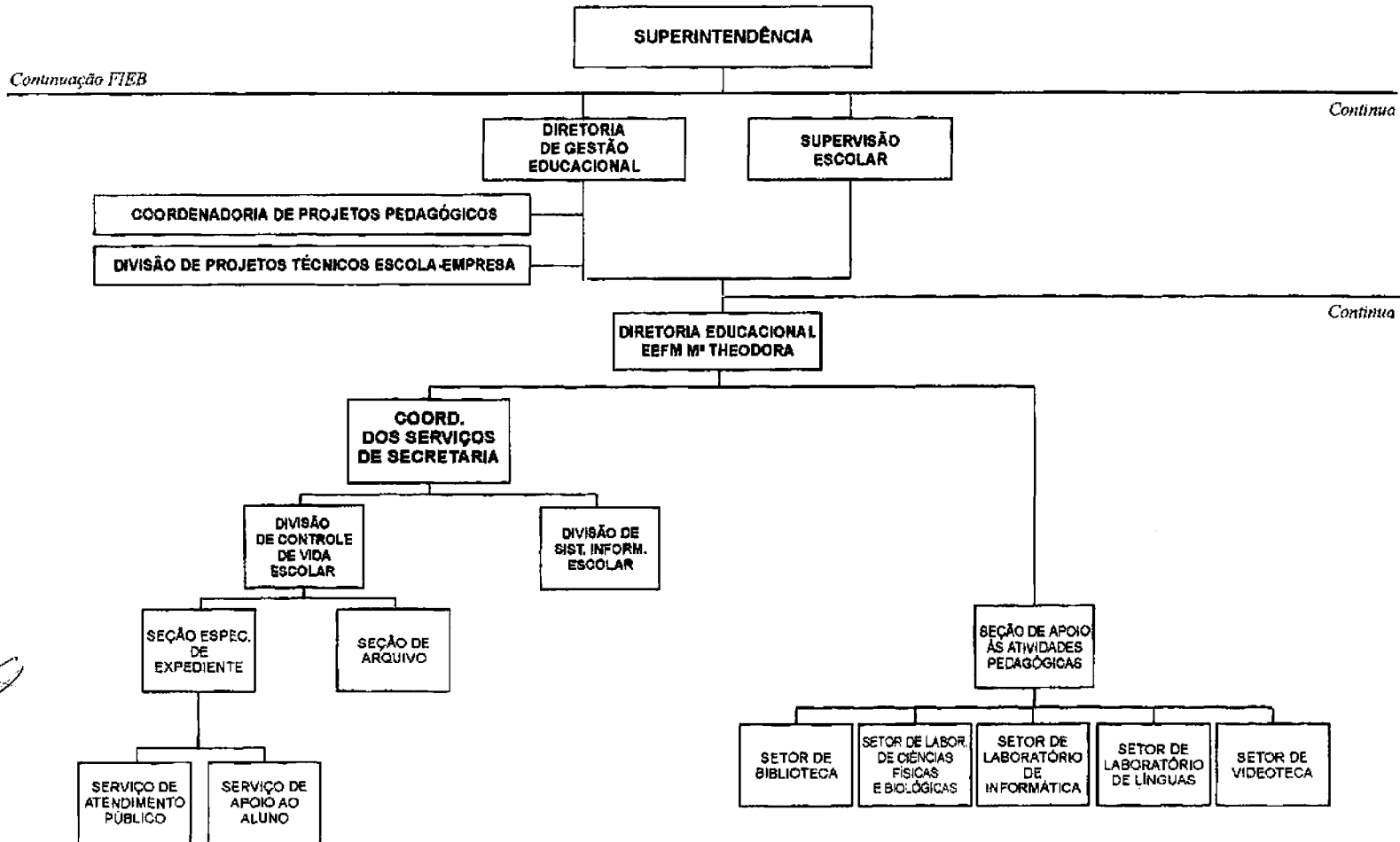



Câmara Municipal de Barueri

São Paulo

ANEXO I, DA LEI COMPLEMENTAR FIEB – Fundação Instituto de Educação de Barueri

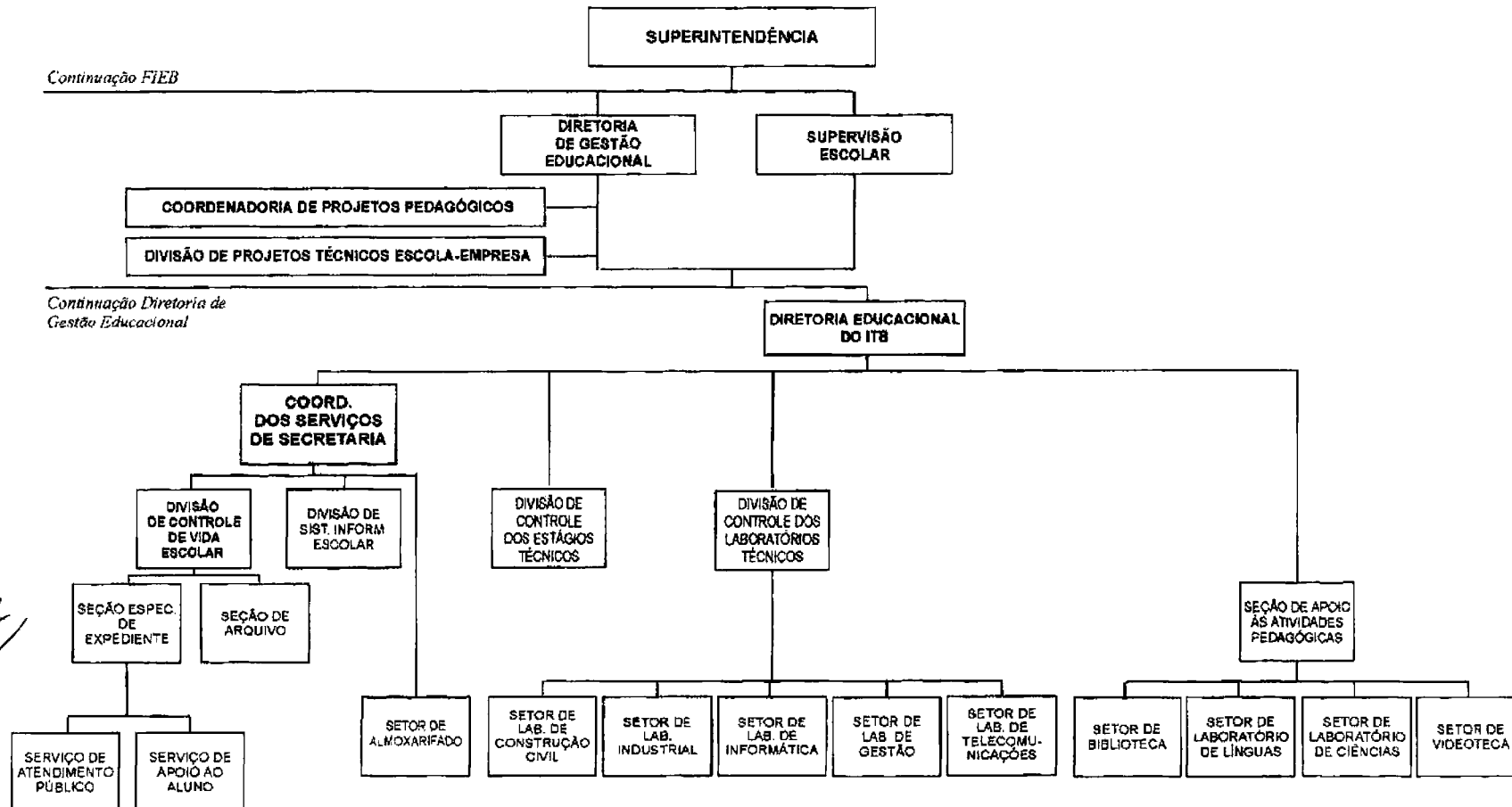

FIS : Nº 55
Proc: Nº 2461/01



Câmara Municipal de Barueri São Paulo

SUB-ANEXO I-A, DA LEI COMPLEMENTAR
FIEB – Fundação Instituto de Educação de Barueri

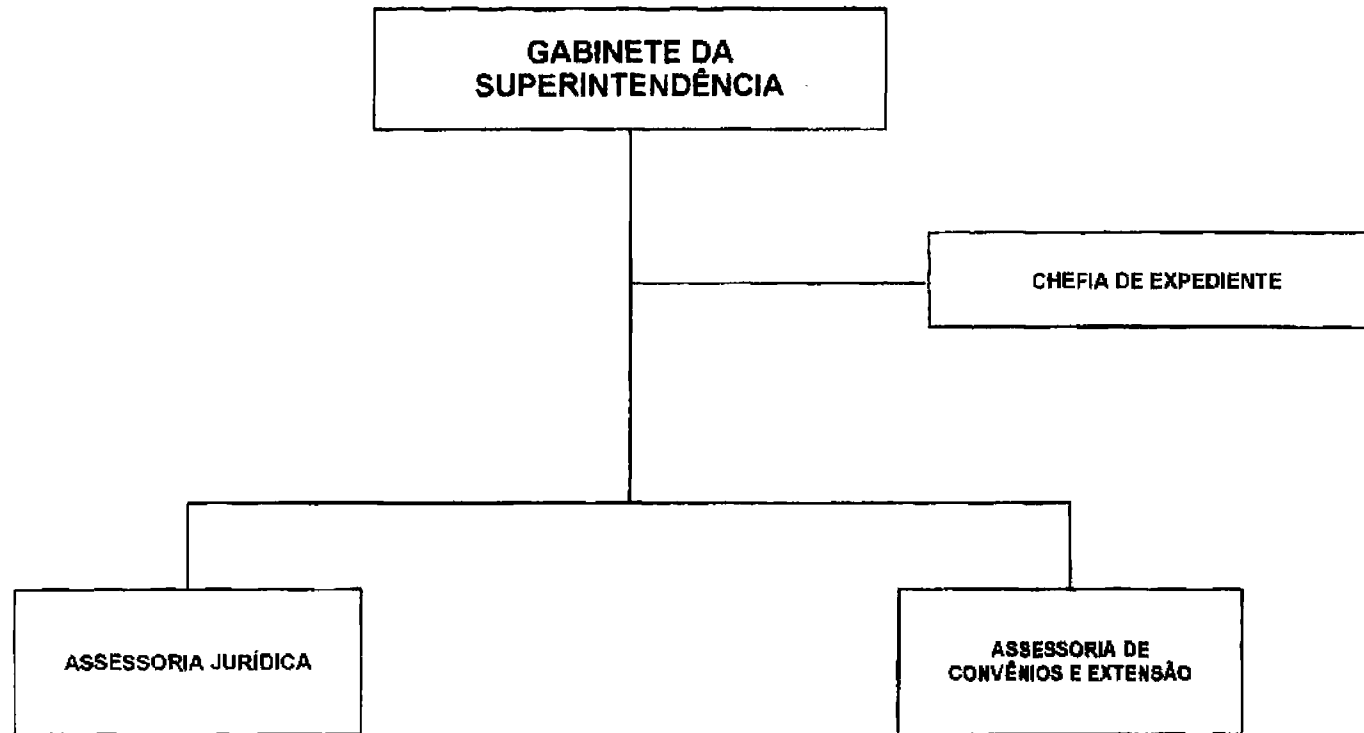

Rua do Paço, 50 - Centro - Barueri - SP - CEP 06401-090 - Fone: (0xx11) 4199-7900
Internet: www.camara.barueri.sp.gov.br - e-mail: camara@barueri.sp.gov.br

Fis: Nº 56
Proc: Nº 1.401/04



Câmara Municipal de Barueri

São Paulo

SUB-ANEXO I-B, DA LEI COMPLEMENTAR FIEB – Fundação Instituto de Educação de Barueri

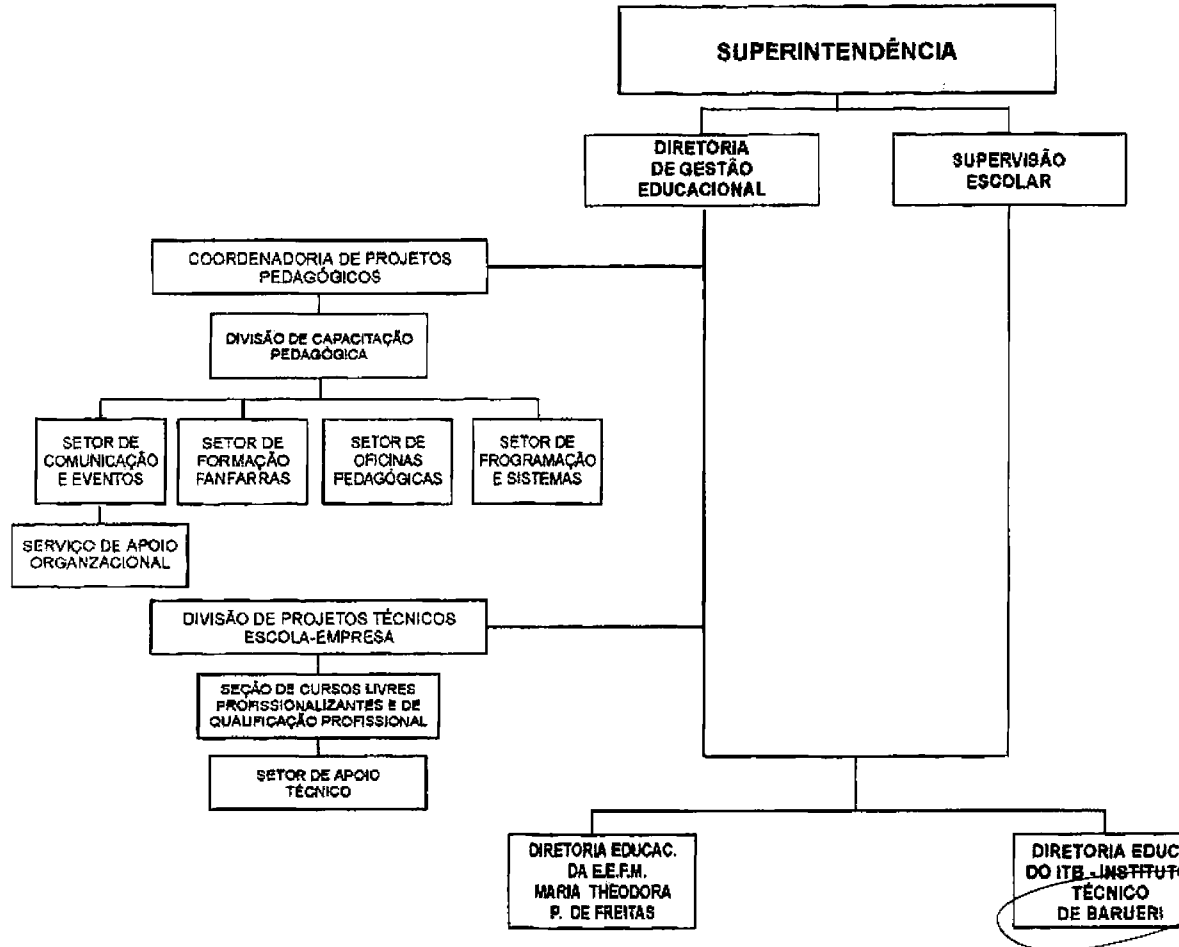

Fis: Nº 58
Proc: Nº 2402/03

JAKES ARTUR MUNHOZ
PRESIDENTE

Câmara Municipal de Barueri - 04 de dezembro de 2001

Rua do Paço, 50 - Centro - Barueri - SP - CEP 06401-090 - Fone: (0xx11) 4199-7900
Internet: www.camara.barueri.sp.gov.br - e-mail: camara@barueri.sp.gov.br